

Zbiór instrukcji dotyczących składania oraz przyjmowania e-deklaracji w systemach ZIU oraz SIOEO

Rok szkolny 2022/2023

Aktualizacja 2022-08-30

Spis treści

Spis treści.....	2
1. Składanie e-deklaracji przez zdających w ZIU	3
2. Przyjmowanie e-deklaracji przez dyrektorów w SIOEO	9

1. Składanie e-deklaracji przez zdających w ZIU

Aby złożyć e-deklarację w systemie ZIU należy:

1. Pobrać ze szkoły dane do logowania w serwisie ZIU, które zawierają informacje: *Login*, *Hasło*, *Adres serwisu*, *Kod zdającego*, *Data wydruku*.

Majka Rita Basta	G95	
Login: majbas15	Hasło: xskge72a0c2W	
Data wygenerowania hasła: 22.06.2022 12:49:33		
Adres serwisu: https://wyniki.edu.pl		

2. Wejść na stronę <https://wyniki.edu.pl>, a następnie zalogować się wprowadzając login oraz hasło w odpowiednie pola ¹ i kliknąć przycisk *Dalej* ² lub wybrać inny sposób logowania: profil zaufany, e-dowód lub bankowość elektroniczną ³.

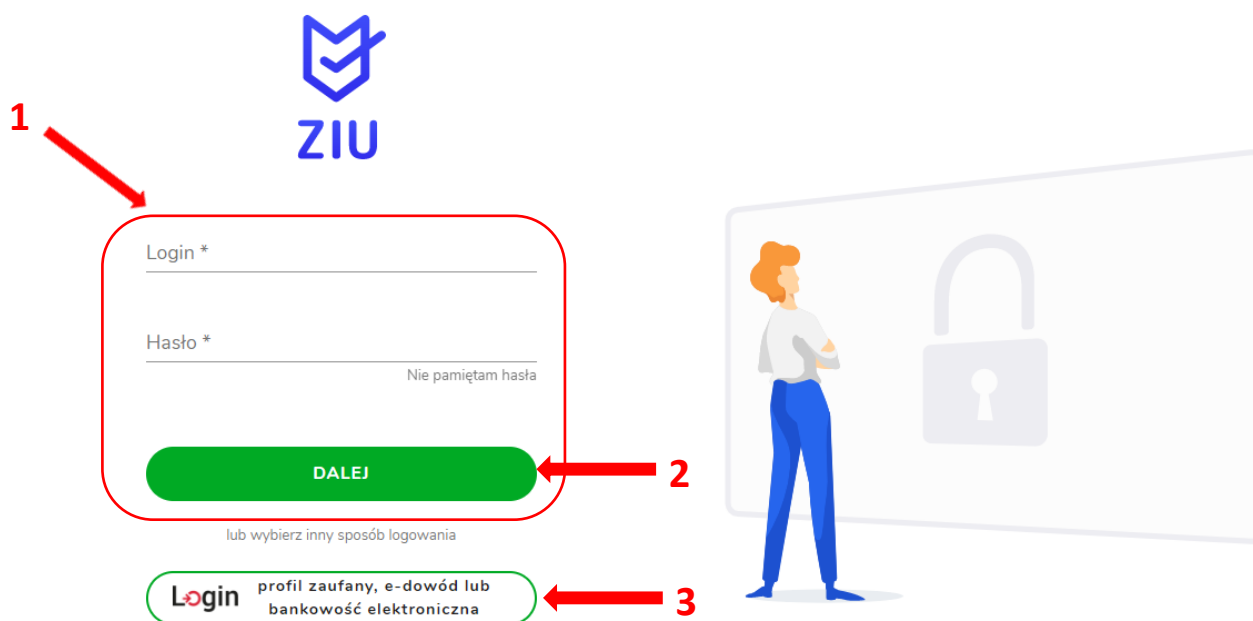

1

ZIU

Login *

Hasło *

Nie pamiętam hasła

DALEJ

lub wybierz inny sposób logowania

2

3

Login profil zaufany, e-dowód lub bankowość elektroniczna

3. Po wybraniu zakładki *Deklaracja* ⁴, kliknąć *Złóż e-deklarację* ⁵.

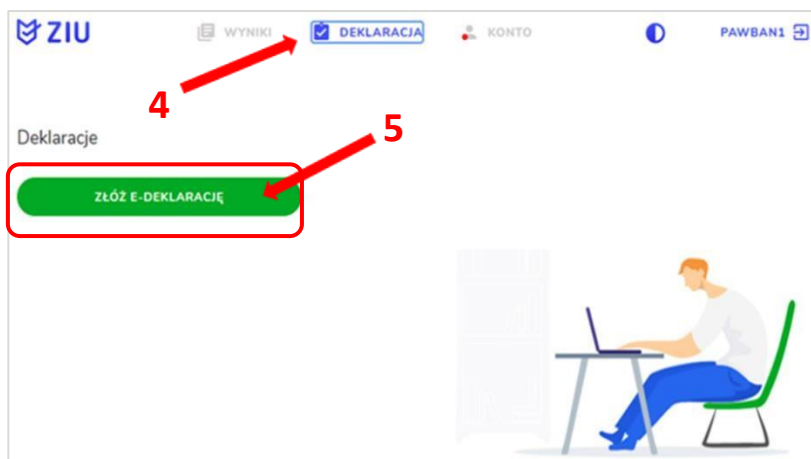

4. Uzpełnić dane kontaktowe⁶ wpisując *Telefon*, *Email*, *Numer budynku*, *Kod pocztowy*, *Miejscowość* w polach wymaganych oraz opcjonalnie wprowadzić dane w polu *Ulica* oraz *Numer lokalu*.

5. Uzpełnić dane podstawowe ⁷:
zaznaczyć opcję Uczeń lub Absolwent (absolwent musi wybrać z listy podejście do egzaminu oraz rok ukończenia szkoły), w przypadku zdającego szkoły lub oddziału dwujęzycznego, zaznaczyć checkbox ⁸ następnie wybrać z rozwijalnej listy drugi język nauczania ⁹ oraz język nauczania ¹⁰, a także rodzaj deklaracji ¹¹.

7 → Dane podstawowe

8 → Uczeń Absolwent

Zaznacz jeżeli uczęszczałeś do klasy: dwujęzycznej, z językiem mniejszości narodowej, z językiem mniejszości etnicznej lub z językiem regionalnym

Drugi język nauczania

język obcy nowożytny **9** ↓

język mniejszości narodowej

język regionalny

język mniejszości etnicznej ↓

Język nauczania **10** ↓

Dane podstawowe

Uczeń Absolwent

Zaznacz jeżeli uczęszczałeś do klasy: dwujęzycznej, z językiem mniejszości narodowej, z językiem mniejszości etnicznej lub z językiem regionalnym

Drugi język nauczania

Rodzaj języka nauczania ↓

Rodzaj deklaracji

Egzamin maturalny w formule 2023 **11** ↓

6. Uzpełnić pola dotyczące egzaminów obowiązkowych.
7. Jeśli zdający przystępuje do części ustnej egzaminu zaznaczyć checkbox ¹².

Egzaminy obowiązkowe

język polski poziom podstawowy (F2023)

język włoski poziom podstawowy (F2023)

matematyka poziom podstawowy (F2023)

język polski ustny (F2023)

język włoski ustny (F2023)

8. Uzpełnić informacje dotyczące egzaminów dodatkowych, wybierając z listy dany egzamin, a następnie kliknąć przycisk *Dodaj* ¹³.
9. W celu usunięcia wybranego poprzednio egzaminu dodatkowego, kliknąć ¹⁴.

Egzaminy dodatkowe

biologia poziom rozszerzony (F2023)

Wybierz

Nie muszę przystępować do egzaminu maturalnego z przedmiotu dodatkowego, ponieważ posiadam dokumenty potwierdzające uprawnienia do uzyskania dyplomu w zawodzie nauczającym na poziomie technika:

10. W przypadku gdy zdający spełnia warunki podane w informacji ¹⁵ należy zaznaczyć checkbox ¹⁶, a następnie z listy wybrać posiadany dokument ¹⁷.

Nie muszę przystępować do egzaminu maturalnego z przedmiotu dodatkowego, ponieważ posiadam dokumenty potwierdzające uprawnienia do uzyskania dyplomu w zawodzie nauczającym na poziomie technika:

Wybierz jedną z dostępnych opcji

Jeżeli odpowiednie dokumenty uzyskasz przed 20 kwietnia 2023 r., możesz złożyć do dyrektora szkoły pisemną informację o rezygnacji z przystąpienia do egzaminu z przedmiotu dodatkowego na poziomie rozszerzonym.

11. Na końcu deklaracji znajdują się checkboxy Zgody i oświadczeń ¹⁸. Należy zaznaczyć lub odznaczyć właściwe checkboxy.

18

Zgody i oświadczenia

- * Oświadczam, że podane dane teleadresowe umożliwiają kontakt ze mną.
- * Oświadczam, że jestem świadomy(-a), że podane dane osobowe będą przetwarzane dla celów związanych z przeprowadzeniem egzaminu maturalnego oraz procesem rekrutacji na studia.
(Na podstawie art. 6 ust. 1 pkt A Rozporządzenia Parlamentu Europejskiego i Rady (UE) 2016/679 z 27 kwietnia 2016 r. w sprawie ochrony osób fizycznych w związku z przetwarzaniem danych osobowych i w sprawie swobodnego przepływu takich danych oraz uchylenia dyrektywy 95/46/WE).
- Oświadczam, że zapoznałem (-łam) się z zasadami wnoszenia opłaty za egzamin maturalny. Zasady: [link](#)
- Oświadczam, że dołączę w wymaganym terminie potwierdzenie wpłaty za egzamin/egzamin (jeżeli dotyczy).
- Oświadczam, że zamierzam złożyć dokument potwierdzający uprawnienie do dostosowania warunków i/lub formy przeprowadzania egzaminu maturalnego.

12. Do e-deklaracji można także dodać załączniki w postaci elektronicznej.

Załączniki

- Dowód wniesienia opłaty (jeżeli dotyczy) [Dodaj załącznik](#)
- Dokumenty potwierdzające uprawnienia do uzyskania dyplomu w zawodzie nauczonym na poziomie technika [Dodaj załącznik](#)

W przypadku konieczności załadowania więcej niż jednego pliku do danego załącznika, spakuj je w paczkę o formacie zip.

13. Następnie, należy kliknąć przycisk *Dalej*.

14. Po sprawdzeniu poprawności wprowadzonych danych, należy kliknąć przycisk *Wyślij* ¹⁹, który znajduje się na końcu podglądu uzupełnionego formularza e-deklaracji.

19

15. Pojawi się potwierdzenie złożenia e-deklaracji, który można wydrukować klikając *Wydrukuj* ²⁰.

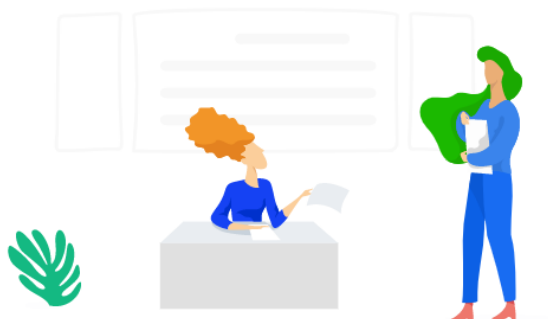

Twoja deklaracja maturalna została złożona.

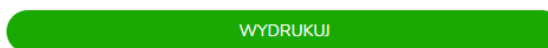

Wydrukuj później

16. W przypadku problemów z dostępem, upewnić się czy połączenie z Internetem działa poprawnie, a następnie, jeżeli zaistnieje taka konieczność, skorzystać z opcji odzyskiwania hasła (przycisk *Nie pamiętam hasła*) ¹⁹.

ZIU
Sprawdź wyniki swoich egzaminów!

Login

Hasło

Nie pamiętam hasła **19**

DĄLEJ

lub wybierz inny sposób logowania

Login profil zaufany, e-dowód lub bankowość elektroniczna

17. Po zalogowaniu, należy zweryfikować lub uzupełnić adres e-mail ²⁰.

ZIU

WYNIKI DEKLARACJA KONTO LUDKOW1

Dane konta

LOGIN
ludkow1

HASŁO
●●●●●

ZMIEN HASŁO

IMIĘ I NAZWISKO
Ludwik Szymon Kowalski10

ADRES E-MAIL
Brak danych

UZUPEŁNIJ

20

Prosimy o weryfikację lub uzupełnienie adresu e-mail.
Tylko poprawnie wpisany adres e-mail umożliwi odzyskanie hasła.

2. Przyjmowanie e-deklaracji przez dyrektorów w SIOEO

Aby przyjąć w SIOEO e-deklarację złożoną przez zdającego w systemie ZIU należy:

1. W menu głównym wybrać pozycję *Zdający* ¹, a następnie *Zgłaszanie zdających w oddziałach* ².
2. Wybrać oddział, do którego uczęszcza dany zdający, a następnie kliknąć w jego oznaczenie ³.
3. Jeśli zdający złożył e-deklarację w systemie ZIU, w kolumnie *Czy złożona e-Deklaracja?* wyświetla się data jej złożenia ⁴.

Oznaczenie	Liczba zdających	Liczba deklaracji
A	14	10
B	4	4
C	0	0
H	19	19

Nr w dzienniku	Nazwisko	Imiona	PESEL	Czy złożona e-Deklaracja?	Sposoby dostosowania
1	Bielnik	Sebastian Damian	49110958696		
2	Czechowski	Jarosław	46012866298	2021-09-23, 10:24	
3	Dzilk	Mariola Aldona	TEST101010	Nie	
4	Kowalski10	Ludwik Szymon	82070628818	2021-09-27, 13:10	

4. Kliknąć przycisk  ⁵ w odpowiednim wierszu. Pojawi się karta ze szczegółowymi danymi zdającego.

Nr w dzienniku	Nazwisko	Imiona	PESEL	Czy złożona e-Deklaracja?	Sposoby dostosowania
1	Bielnik	Sebastian Damian	49110958696		
2	Czechowski	Jarosław	46012866298	2021-09-23, 10:24	
3	Dzilk	Mariola Aldona	TEST101010	Nie	
4	Kowalski10	Ludwik Szymon	82070628818	2021-09-27, 13:10	

- Należy wybrać zakładkę *Deklaracja* ⁶.
- W bloku *Deklaracja egzaminów* widoczna jest informacja: *Ten zdający ma złożoną e-deklarację. Kliknij Przyjmij e-deklaracje aby ją zweryfikować i zaakceptować.* Kliknąć przycisk *Przyjmij e-deklaracje* ⁷.

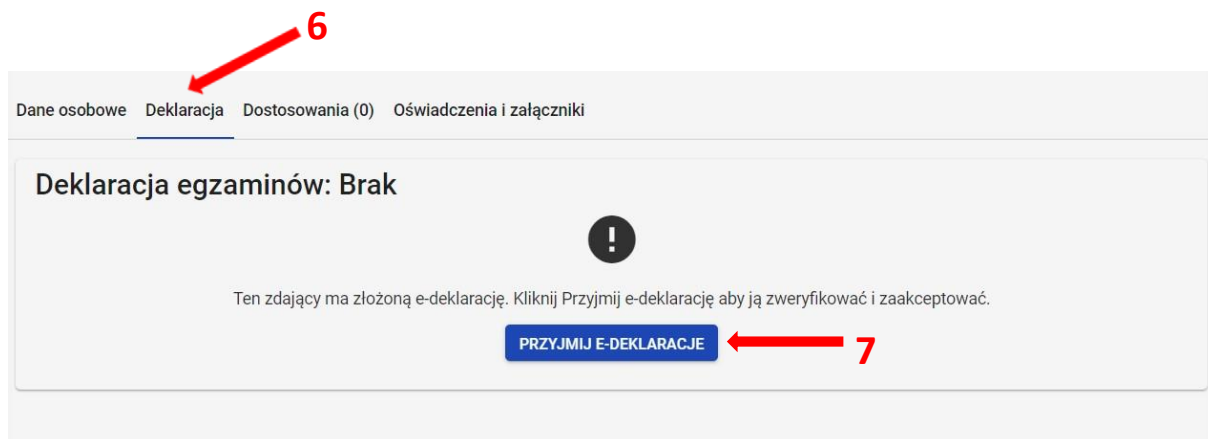

- Wyświetli się formularz deklaracji uzupełniony zgodnie z informacjami zamieszczonymi przez zdającego w e-deklaracji. Należy ją zweryfikować, a w przypadku błędów istnieje możliwość jej edycji.
- Po weryfikacji oraz prawidłowym uzupełnieniu całego formularza, należy kliknąć przycisk *Zapisz* ⁸.

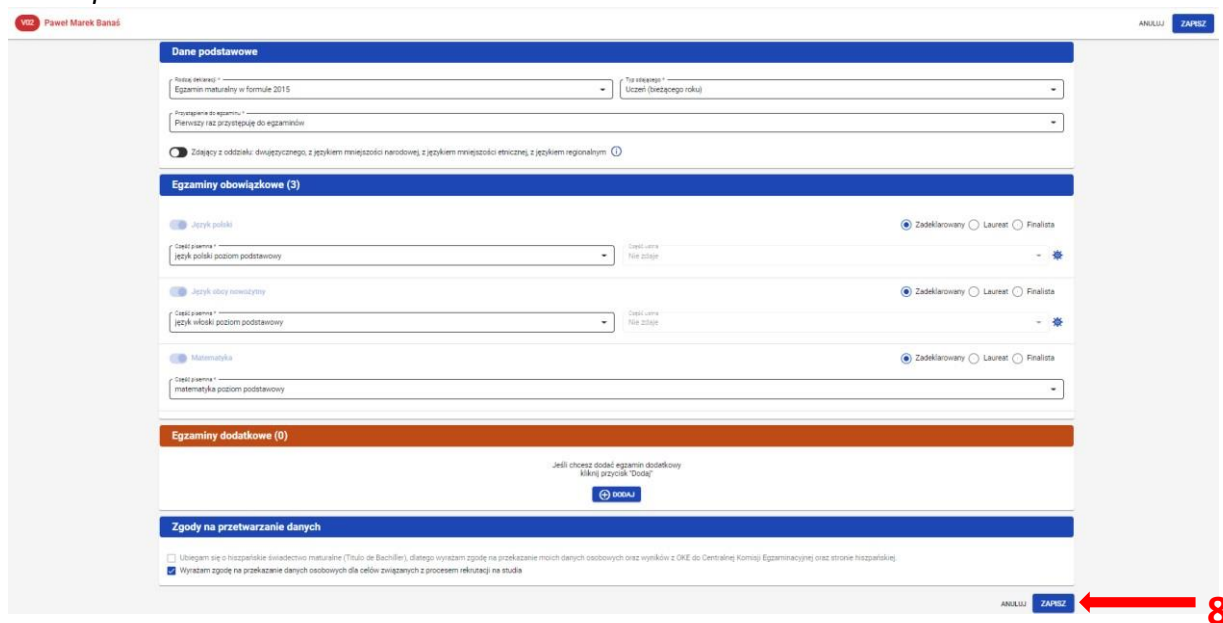

Informujemy, że wszystkie dane podmiotu i dane osobowe widoczne na obrazkach w instrukcjach są danymi fikcyjnymi, utworzonymi na potrzeby powstania instrukcji.